Dossier de Información de

TÍTULOS PROPIOS

Diseño y programación de videojuegos

Diseño y desarrollo aplicaciones y plataformas web

Diseño gráfico

Diseño de moda

Diseño de interiores



Índice

1. PRESENTACIÓN
2. TITULACIÓN
3. DESARROLLO Y CONTENIDO DE LAS TITULACIONES
4. CALIDAD DE LA ENSEÑANZA
5. EL IDIOMA
6. EL ALUMNADO
7. PROFESORADO Y PERSONAL DE ADMINISTRACIÓN Y SERVICIOS
8. INSTALACIONES Y DEPARTAMENTOS
9. RELACIÓN CON EMPRESAS
10. PRÁCTICAS EN EMPRESAS
11. ADMISIÓN Y MATRÍCULA
12. TASAS 2009/2010
13. RESIDENCIAS DE ESTUDIANTES EN VALLADOLID

1.- Presentación

Desde su nacimiento en 1994, **ESI Valladolid** se ha marcado como objetivo impartir una enseñanza de nivel universitario de calidad, seriedad y profesionalidad.

Con el paso de los años hemos consolidado experiencia y prestigio como educadores, con el reconocimiento de los organismos e instituciones españolas y europeas de enseñanzas más importantes.

Desde 1996 los estudios de Enseñanza Superior de **ESI Valladolid** están reconocidos como *Higher Education* por **Edexcel**.

Somos centro **Edexcel** para la impartición de los **BTEC HND**. Edexcel es el mayor organismo educativo británico que incorpora las titulaciones de BTEC y London Examinations, con más de 2 millones de alumnos registrados en los 25.000 centros educativos en 100 países, está debidamente constituido de acuerdo a la legislación británica y directamente regulado por el Gobierno a través del Qualifications and Curriculum Authority, QCA.

En el año 2004, **ESI Valladolid**, firma un acuerdo con la **Universidad SEK** de Segovia, para impartir sus Títulos Propios de Diseño y Multimedia y Tecnologías de la Informática, sin que por ello ambas carreras dejen de ser *Higher National Diploma* (HND), titulaciones oficiales británicas que la escuela ofrece a sus alumnos desde sus comienzos.

En el año 2008 caminando hacia la convergencia europea, hemos establecido un Acuerdo Marco de reconocimiento y colaboración con **Northumbria University**.

En virtud de los Acuerdos Marco y los Acuerdos Específicos con las Facultades de Informática y Diseño, todos los alumnos de ESI, convenientemente cualificados de acuerdo a las condiciones pactadas, tienen acceso al último curso de BSc (Hons) Applied Computing en el caso de Informática y al último curso de BA (Hons) Multimedia Design en el caso de Diseño, en la Universidad de Northumbria.

En 2009 **ESI Valladolid**, ha firmado un convenio de colaboración (Acuerdo Marco) con la prestigiosa **Universidad Antonio de Nebrija**.



Universidad Nebrija

La **Universidad Antonio de Nebrija** es una institución universitaria privada, nacida de la libre iniciativa, con pleno reconocimiento oficial por Ley de las Cortes Generales (Parlamento español) 23/95 de 17 de julio (BOE de 18 de julio de 1995).

La **Nebrija** es una Universidad española, laica e independiente, con clara vocación internacional y espíritu práctico, que fomenta la tecnología, el diseño y los avances tecnológicos en general.

Por todos estos motivos, La **Nebrija** es la Universidad "perfecta" para la integración de **ESI Valladolid** en sus Títulos Propios con sus infraestructuras docentes y generales. De esta manera los alumnos de ESI podrán aprovechar por medio de este Acuerdo todos los beneficios que conlleva pertenecer a dicha Universidad.

2.- Titulación

Los alumnos de **ESI Valladolid** reciben una doble titulación: titulación oficial europea HND (*Higher National Diploma*), y Título Propio de la **Universidad Nebrija**.

Titulación HND (Higher National Diploma)

- *Higher National Diploma in Video-games Programming.* *
- *Higher National Diploma in Web Engineering.* *
- *Higher National Diploma in Graphic Design & Multimedia.*
- *Higher National Diploma in 3D Design.*
- *Higher National Diploma in Fashion & Textiles.*

* HND´s en proceso de aprobación.

Los BTEC **HND (Higher National Diploma)** son titulaciones que forman parte del sistema educativo británico, siendo válidos para acceder a cursos avanzados en estudios universitarios en el Reino Unido, Estados Unidos y Australia, dependiendo del expediente académico y la especialidad que elija el titulado. Este acceso no está garantizado para la totalidad de universidades. En la página web www.edexcel.org.uk, disponemos de una relación de universidades que han comunicado su aceptación. Esta lista es revisada periódicamente.



Los HND están clasificados como Intermediate Level, Nivel 5 en el Reino Unido según la última revisión del NQF (National Qualifications Framework) en vigor desde el 1 de enero de 2006. (www.qca.org.uk)

Los BTEC HND preparan a los estudiantes para ejercer trabajos especializa-

dos así como para optar a **puestos directivos**, y son reconocidos por la mayoría de las grandes organizaciones mundiales.

Los HND tienen como principales características:

- Currículo relacionado con el **mundo profesional**

- Las unidades utilizadas para modelar el programa de estudio, son desarrolladas en colaboración con **agentes sociales implicados con el trabajo** y la educación: profesores, evaluadores, examinadores, empresarios, colegios profesionales...

- Posibilitan la integración de las unidades formativas en el entorno local potenciando su significado y relevancia para el alumno. El centro puede desarrollar contenidos para **adaptarlos a las necesidades de su entorno.**

- **Enfoque práctico.** Mayor capacidad de evaluación de la comprensión de la materia mediante la evaluación basada en escenarios profesionales frente al obtenido exclusivamente mediante exámenes teóricos.

- **Mejoras en la habilidad del alumno para resolver problemas.**

- **Mayor confianza** a enfrentarse a nuevos problemas y situaciones planteadas en su futuro profesional.

Los centros que imparten HND en España están sometidos, en lo que a estos títulos refiere, a los sistemas de calidad en materia educativa vigentes en el Reino Unido, siendo verificados académicamente por Edexcel para garantizar la correcta aplicación de la metodología y procedimientos.

3.- Desarrollo y Contenido de las Titulaciones

Utilizando los medios pedagógicos y técnicos más avanzados para la formación en Nuevas Tecnologías, **ESI VALLADOLID** imparte sus estudios de alto contenido práctico sin perder de vista nunca la evolución del mercado de trabajo.

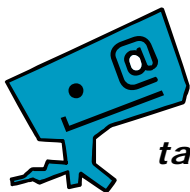

Diseño y Desarrollo de Aplicaciones y Plataformas WEB

Área de Diseño Gráfico: Teoría y práctica de la ilustración, dibujo vectorial, tratamiento digital de la imagen y autoedición, todo ello orientado a la creación de páginas y aplicaciones web atractivas, y con una alta usabilidad.

Área de Desarrollo: Estudio y práctica de metodologías de programación estructurada, visual y orientada a objetos, orientadas a realizar aplicaciones y páginas web funcionales. Desarrollo en bases de datos, arquitectura cliente-servidor y distribuida, análisis, ingeniería del software y control de proyectos.

Área de Plataformas: Creación y administración de las plataformas donde se alojarán las páginas y aplicaciones web que se crearán. Conocimiento y práctica de las nuevas tecnologías de comunicaciones en los entornos de red más extendidos y sistemas operativos mono y multiusuario.

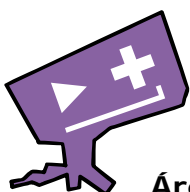

Diseño y Programación de Videojuegos

Área de Desarrollo: Estudio y práctica de metodologías de programación estructurada, visual y orien-

tada a objetos, orientadas a realizar aplicaciones y páginas web funcionales. Desarrollo en bases de datos, arquitectura cliente-servidor y distribuida, análisis, ingeniería del software y control de proyectos.

Área de Sistemas: Conocimiento y práctica de las nuevas tecnologías de comunicaciones en los entornos de red más extendidos y sistemas operativos mono y multiusuario.

Área de Animación y Simulación: Conocimiento teórico práctico de las técnicas y herramientas necesarias para dar realismo tanto a las imágenes como a la dinámica y narrativa del videojuego.

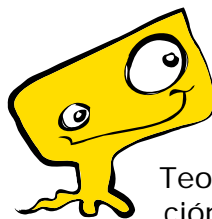

Diseño Gráfico y Multimedia

Área de Diseño Gráfico: Teoría y práctica de la ilustración, dibujo vectorial, tratamiento digital de la imagen y autoedición.

Área Teórica y Formal: Conceptos fundamentales del diseño, proporcionando referencias y estímulos para el desarrollo de la creatividad.

Área de Diseño Técnico y Nuevas Tecnologías: Estudio y práctica de las aplicaciones informáticas de diseño 3D, imagen dinámica, y la relación entre los elementos que intervienen en interactivos y la producción multimedia.

Área de Información y Programación: Conocimientos y prácticas en Sistemas Operativos y programación orientada a la producción multimedia.

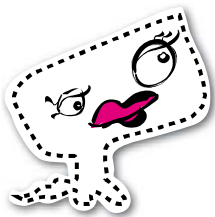

Diseño de Moda

Área de Dibujo y Diseño Gráfico:

Teoría y práctica de la ilustración, dibujo vectorial, tratamiento digital de la imagen y autoedición.

Área Conceptual: Conceptos fundamentales del diseño de moda, históricos y contemporáneos, proporcionando referencias y estímulos para el desarrollo de la creatividad y la profesionalidad.

Área de Patronaje y Confección: Aplicación de los conceptos teóricos y la creatividad a trabajos y proyectos prácticos.



Diseño de Interiores

Área de Dibujo y Diseño Gráfico:

Teoría y práctica de la ilustración, dibujo vectorial, tratamiento digital de la imagen y autoedición.

Área Conceptual: Conceptos fundamentales del diseño de interiores, históricos y contemporáneos, proporcionando referencias y estímulos para el desarrollo de la creatividad y la profesionalidad.

Área de Diseño Técnico y Nuevas Tecnologías: Estudio y práctica de las aplicaciones informáticas de DAO y generación de imágenes virtuales, así como de aplicaciones relacionadas con la gestión de obras y proyectos, en relación con las labores propias de profesionales del interiorismo.

Área Técnica: Conocimientos y prácticas en Tecnologías y Procesos Constructivos, Materiales, Ergonomía

y otras disciplinas fundamentales para alcanzar el éxito en un proyecto.



Curso de Acceso

ESI Valladolid

dispone de un curso de acceso para aquellos alumnos que no cumplen los requisitos de admisión (ver pág. 7 de este documento). Este curso basado en las nuevas tecnologías tiene como objetivo otorgar a quien lo cursa el nivel de conocimientos necesarios para acceder a primer curso de las diferentes especialidades.



4.- Calidad de la Enseñanza

La Escuela cuenta con una Dirección Docente, una Coordinación para cada especialidad y un Claustro de Profesores organizado por Departamentos, que supervisan la calidad de la enseñanza y la asimilación por parte de los alumnos, además de un equipo de asesores profesionales externos.

Metodología Docente

ESI VALLADOLID utiliza metodologías altamente normalizadas y avaladas por una larga experiencia y por su vinculación a las directivas europeas en materia de enseñanza de nuevas tecnologías.

Sistema de Evaluación

El alumno, a lo largo de sus estudios, va cursando asignaturas hasta completar las obligatorias correspondientes a su especialidad. Cada especialidad finaliza con un Proyecto Final o Tesina.

El alumno cursa un plan de estudios dividido entre tres cursos académicos, cada uno de los cuales se desarrolla de finales de Septiembre a principios de Julio y consta de dos periodos cuatrimestrales con exámenes parciales y dos convocatorias adicionales extraordinarias en Julio y Septiembre.

Para completar su formación, el alumno tiene en cada especialidad cuatro asignaturas llamadas de extensión o libre configuración, que cursa cuando él decide a lo largo de sus estudios. La oferta de estas asignaturas se publica anualmente.

En la especialidad de diseño gráfico, diseño web y diseño de videojuegos las asignaturas de extensión están integradas en el horario del alumno y predefinidas por el consejo docente.

Todas las especialidades tienen las asignaturas de inglés que el alumno convalidará o cursará en cada caso.

5.- El idioma

El inglés forma parte fundamental de la formación de cualquier candidato que pasa por el centro, a lo largo de los tres cursos y como complemento a su horario de clases el alumno debe ir superando los niveles I, II y III que les permitirá finalizar sus estudios con el nivel B2 del Marco de referencia Europeo. Las clases de inglés serán de 3 horas semanales.

Aquellos alumnos que entren en la escuela con un nivel de inglés que les permita convalidar, podrán hacerlo a través del procedimiento marcado para tal fin.

En el último curso habrá un grupo de preparación especial para los alumnos

que vayan unos meses a Universidades extranjeras.



6.- El Alumnado

El alumnado de **ESI VALLADOLID** está compuesto por perfiles muy heterogéneos pero comparten el denominador común de un elevado interés por la creatividad y el entorno de las tecnologías de la información.

Nuestro propósito es que el alumno vea la utilidad y aplicabilidad práctica de sus estudios desde el primer día de clase.

Ello, unido a un excelente ambiente y a la oferta de actividades extraescolares, hace de **ESI VALLADOLID** el centro de estudios idóneo para los estudiantes que quieran consolidar su vocación por las nuevas tecnologías, la informática y el diseño y dar firmeza a sus opciones en el mundo laboral.

Requisitos de admisión

Para poder acceder a la formación impartida por Esi Valladolid es necesario cumplir los siguientes requisitos:

A. Matrícula ordinaria. Tener finalizado BUP, Bachillerato LOGSE, FP II, Módulo de FP de Grado Superior, PAU 25 años, estudios extranjeros equivalentes o cualquier otro acceso a la universidad española. Si el alumno cumple estos requisitos al terminar sus estudios recibirá el

HND de la especialidad cursada y el Título Propio de la Universidad.

Convalidaciones: Los alumnos de FP Grado Superior en disciplinas relacionadas pueden solicitar convalidación de algunas asignaturas según el procedimiento de convalidaciones de ESI.

- B. Matrícula extraordinaria. Tener finalizado 1º Bachillerato LOGSE, Módulo FP de Grado Medio, estudios extranjeros equivalente o realizar el Curso de Acceso. Si el alumno cumple estos requisitos, al terminar sus estudios recibirá el HND de la especialidad cursada.
- C. Alumnos de Acceso. Los alumnos que no cumplan los requisitos anteriormente mencionados deberán ser registrado en el certificado Advanced Diploma de Edexcel como requisito previo antes de ser registrados en el HND. Al terminar sus estudios recibirán el HND de la especialidad cursada.



7.- Instalaciones y Departamentos

Instalaciones

La Escuela está instalada en el antiguo Convento de las Madres Reparadoras, un edificio histórico situado en el número 5 del Paseo de Filipinos, que ha sido completamente renovado.

Situados en pleno centro de la ciudad de Valladolid, frente al Campo Grande y a menos de cinco minutos de la estación de trenes y autobuses, lo que supone una gran ventaja para los alumnos que a diario se trasladan de otras ciudades de la Comunidad.

Cuenta con:

- 10 aulas con capacidad de entre 15 y 25 personas, totalmente equipadas con un parque de más de 200 ordenadores.
- 2 Aulas Taller para el desarrollo de asignaturas artísticas, de patronaje y de montaje de máquinas.

- 2 Aulas Macintosh para el completo aprendizaje del alumno en doble plataforma.
- 1 Sala de Impresión para que los alumnos practiquen fuera de los horarios de clase.
- Sala de Servidores donde se controla y administra la red del centro.

Departamentos

Secretaría y Atención al Alumno.

Departamento de Orientación Laboral.

Departamento de Diseño e Imagen.

Departamento Técnico.

Departamento Docente.

Area de I+D+I.

Departamento de Administración.

Departamento Comercial.



9.- Relación con Empresas

ESI VALLADOLID dispone de un **Departamento de Orientación Laboral** con tres objetivos:

- Informar al alumno de las ofertas de empleo.
- Organizar cursos de técnicas de búsqueda de empleo, elaboración de cartas de presentación, Curriculum Vitae, así como entrevistas de trabajo.
- Acercar a nuestros alumnos graduados a las empresas con las que mantenemos acuerdos de colaboración.

La Escuela tiene una gran relación con empresas y entidades del sector público y privado de Castilla-León, a quienes provee de formación tecnológica a través de cursos. Esta línea de actividad y la vinculación permanente con el mercado empresarial, permiten a **ESI Valladolid** una interesante y constante realimentación de sus planes de estudio.

Además, desde su fundación, **ESI Valladolid** mantiene relaciones de colaboración con el mundo empresarial en diferentes ámbitos:

- Acuerdos de colaboración escuela – empresa.
- Prácticas en empresas.
- Bolsa de trabajo, inserción laboral en las principales empresas del sector.
- Planes de formación a más de 800 empresas y organismos.
- Cursos de iniciación, reciclaje y especialización.

Para ello, **ESI Valladolid** a través de su **Departamento de Orientación Laboral**, presta servicio tanto a los alumnos como a las empresas que necesitan cubrir puestos de trabajo.

10.- Prácticas en Empresas

La Escuela se mantiene en contacto permanente con las empresas más destacadas los sectores profesionales

Muchas Empresas confían habitualmente en **ESI Valladolid** para la

contratación de puestos de trabajo. Las metodologías aplicadas en la formación, así como las prácticas en entornos profesionales y de actualidad, permiten a nuestros alumnos responder a los perfiles profesionales que cada vez son más solicitados por las Empresas.

11.- Admisión y Matrícula

Proceso de admisión

El proceso de Admisión es el primer paso para inscribirse en cualquiera de las titulaciones que se imparten y constituye el paso previo a la Matrícula.

La formalización del proceso de admisión se hace rellenando la reserva de plaza y el abono de la preinscripción a través de la web www.esivalladolid.com o en Secretaría de la Escuela que dará derecho al estudio de la solicitud del alumno por parte de la Universidad y la reserva de plaza en el grupo elegido hasta la matriculación definitiva.

Una vez realizada la preinscripción, si no hay respuesta en contra, el alumno tiene que formalizar la matrícula.

Matriculación

Este proceso comienza el 4 de mayo y continúa abierto hasta completar el número de plazas ofertadas. Se podrá elegir turno siempre que queden plazas disponibles según orden de preinscripción.

La recogida del sobre de matrícula y formalización de la misma se hará en la Secretaría de la Escuela.

Horarios de curso

Especialidad	Horario	Plazas
Curso de Acceso	10 a 15* horas	20
Videojuegos (1º)	9 a 15* horas	20
Diseño Web (1º)	9 a 15* horas	20
Gráfico (1º y 2º)	9 a 15* horas	20
Interiores (1º, 2º y 3º)	15* a 20 horas	20
Moda (1º y 2º)	10 a 15* horas	20
Moda (3º)	16 a 20	
Informática (3º)	16 a 20	



12.- Tasas 2009/2010

CURSO DE ACCESO (CUATRO HORAS DIARIAS)				
CURSO	TOTAL	MATRICULA	RESTO	11 CUOTAS
PRIMERO	4.535 €	410 €	4125 €	375 €

DISEÑO APLICACIONES WEB (CINCO HORAS DIARIAS)				
DISEÑO Y DESARROLLO DE VIDEOJUEGOS (CINCO HORAS DIARIAS)				
CURSO	TOTAL	MATRICULA	RESTO	12 CUOTAS
PRIMERO	5.200 €	460 €	4740 €	395 €

DISEÑO: MODA E INTERIORES (CUATRO HORAS DIARIAS)				
CURSO	TOTAL	MATRICULA	RESTO	11 CUOTAS
PRIMERO	4.535 €	410 €	4125 €	375 €

DISEÑO GRAFICO (CINCO HORAS DIARIAS)				
CURSO	TOTAL	MATRICULA	RESTO	12 CUOTAS
PRIMERO	5.200 €	460 €	4740 €	395 €

Reserva de plaza o preinscripción.

Se realiza a través de la web de ESI Valladolid (www.esivalladolid.com). Se podrá recoger en secretaria del uno de diciembre al treinta de abril. Requiere la entrega de 100,00 € que serán descontados del importe de la matrícula.

Matrícula

A partir de mayo, se podrá solicitar el sobre que contiene la información necesaria para la realización de la matrícula definitiva.

Formalizar la matrícula es obligatorio por curso académico natural, con independencia de la situación académica.

Pago del curso

Por regla general las cantidades restantes se abonarán en once pagos con vencimiento de septiembre a julio ambos incluidos.

El alumno que lo desee podrá abonar esta cantidad al contado y hasta el 30 de noviembre.

Esta opción permite aplicar un 4% de descuento sobre dicha cantidad.

*Las asignaturas de libre elección y la tesina tienen un coste de 396,00 € cada una y serán abonadas en el momento de cursarlas. En las especialidades de diseño gráfico, diseño aplicaciones web y diseño y desarrollo de videojuegos, dichas asignaturas están programadas en la planificación diaria.

*El inglés tiene un coste de 540 € por nivel. Podrán ser abonados al contado o en once pagos, de 49 €, con vencimiento de septiembre a julio ambos incluidos.

Tasas de Registro en Edexcel

Ascienden a 619,00 €, y tienen un periodo de validez de cinco años.

Se establece el pago de las mismas en dos cuotas con vencimiento en distinto curso, de esta forma:

- Advanced Diploma (AD) (solo para alumnos de acceso): 263,00 €
- 1ª Cuota registro HND (para alumnos que ingresan en Primero): 263,00 €
- 2ª Cuota registro HND (para alumnos que ingresan en Segundo): 356,00 €

*Los alumnos extraordinarios deberán registrarse en el AD (al ingreso en Acceso o Primero) tiene un coste de 263,00 €. Se les autorizará a posponer el pago de la primera cuota de registro HND a su tercer curso.

13.-Residencias de Estudiantes Valladolid

COLEGIO MAYOR "LOS ARCES" (Femenino)

C/ Pasión, 9
47001- Valladolid
Tel: 983-35-19-77
Nº Plazas: 50
Solicitud: En Mayo

www.cmlosarces.es

COLEGIO MAYOR "MARIA DE MOLINA" (Femenino)

C/ Galera, 2 (esq. C/Santuario, 1)
47002- Valladolid
Tel: 983-39-35-33
Nº Plazas: 115
Solicitud: En Mayo

www.uva.es/cmmolina

COLEGIO MAYOR "MENÉNDEZ PELAYO" (Masculino)

C/ Ruiz Hernández, 3
47002- Valladolid
Tel: 983-21-73-38
Solicitud: Del 1 de Mayo al 30 de Junio.
Nº Plazas: 117

Precio: Individual: 615 euros mes

Doble: 530 euros mes

www.menendezpelayo.org

COLEGIO MAYOR "PEÑAFIEL" (Masculino)

C/ Estudios, 6
47005- Valladolid
Tel: 983-29-82-77
Solicitud: Del 1 de Marzo al 20 de Septiembre

Nº Plazas: 60

Precio: 650 euros mes.

www.cmpenafiel.org

COLEGIO MAYOR "SAN JUAN EVANGELISTA" (Masculino)

C /Simón Aranda, 13
47002- Valladolid
Tel: 983-20-18-33
Nº Plazas 98
Solicitud: Del 1 de Abril al 30 de Septiembre

www.cmsanjuan.com

COLEGIO MAYOR "SANTA CRUZ" (Femenino)

C/ Real de Burgos s/n
47011 Valladolid
Tel: 983-18-60-00
Nº Plazas: 134

COLEGIO MAYOR "SANTA CRUZ" (Masculino)

C/ Cardenal Mendoza, 1
47002 Valladolid
Tel: 983-42-30-32
Nº Plazas: 68

RESIDENCIA UNIVERSITARIA FUENLEAL (Masculina)

C/ Reyes, 3
47002 Valladolid
Tel: 983-39-24-56
Nº Plazas: 25
Precio: 447 euros mes.
www.residenciafuenleal.es

COLEGIO MAYOR

C/ Velardes, 4
47002 Valladolid
Tel: 983-29-82-00
Nº Plazas: 102
Precio: 434 euros mes.

* Los datos de este listado son orientativos y las residencias están seleccionadas por a su cercanía a la Escuela.